

DAS PASSARELAS PARA A MODA FITNESS

INSPIRAÇÃO CRIATIVA

Verão 2020/21

fashion
ideas





Quem trabalha com criação deve ter em mente que não é apenas dentro de referências do seu próprio segmento que se busca inspiração. É extremamente importante ir além e buscar novas fontes de pesquisa. Nesse conteúdo, nós te mostraremos como utilizar as imagens de desfiles para criar a moda fitness, seja através das cores, dos detalhes ou das modelagens.

Acompanhe e inspire-se!





Amarrações

Amarrações vêm sendo detalhes recorrentes no vestuário feminino desde o inverno 2020, se confirmando nas coleções de verão 2020/21. Renovando fechamentos ou chegando como recursos decorativos, eles também podem ser aplicados às peças de fitness.



Amarrações

Adicionar amarrações para finalizar tops chega como um recurso decorativo moderno. Veja que a ideia é trabalhar com faixas longas, fazendo com que estas possam ser transpassadas na cintura.

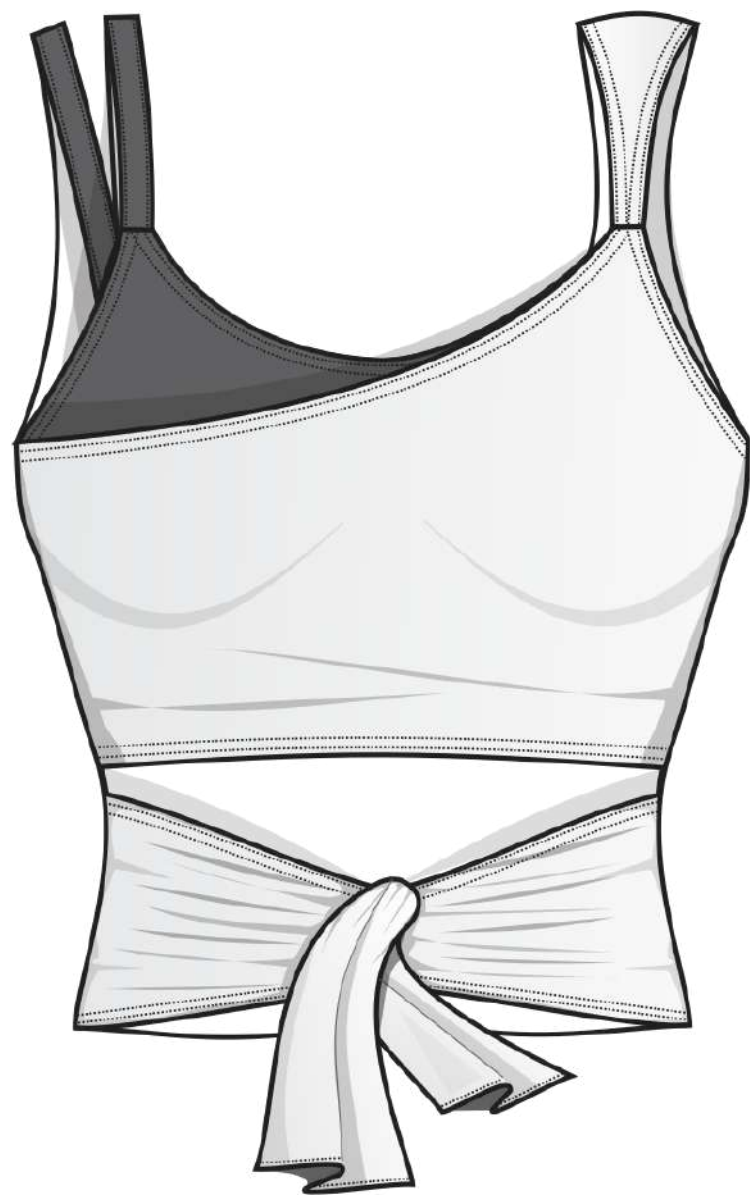



Amarrações



Outra ideia é trabalhar com as amarrações como detalhe nas costas das peças.





Franzidos, Torções e Drapeados

Eles vêm sendo recursos importantes na moda feminina, utilizados nas mais variadas peças. A proposta é criar movimento e experimentar novos efeitos a partir da manipulação dos tecidos. É claro que na moda fitness esse movimento e volume criados devem ser mais contidos, mas certamente podem ser utilizados, acompanhando as tendências.



Franzidos, Torções e Drapeados

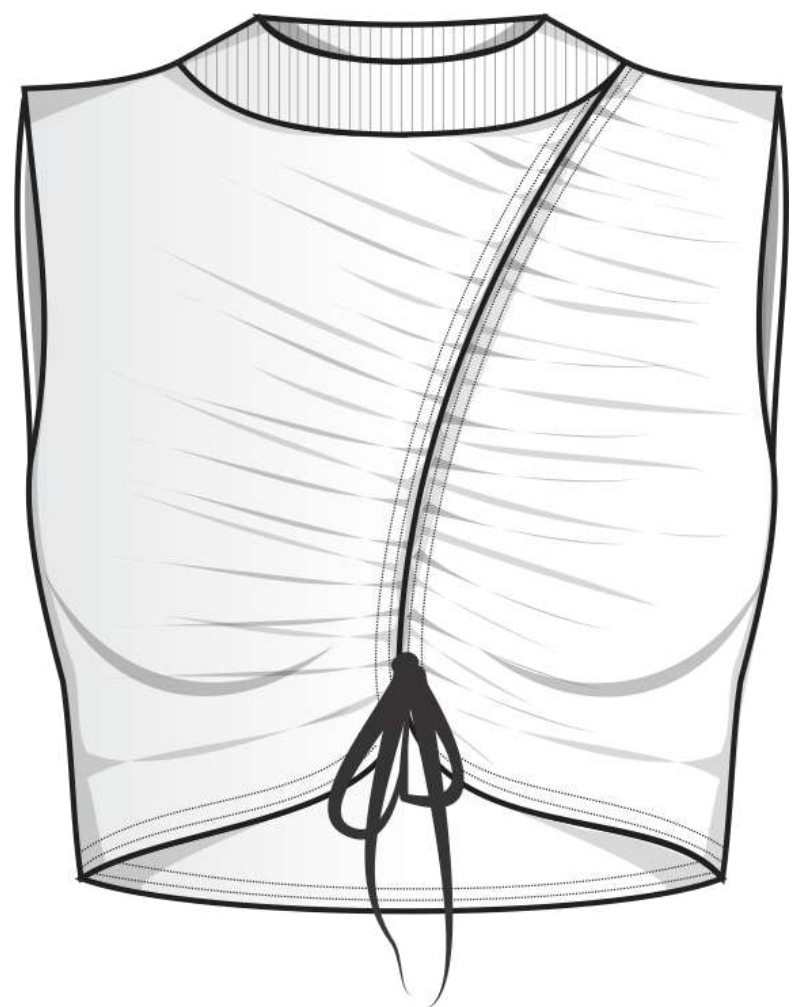

Franzidos a partir do uso de coulissès são perfeitos para a moda fitness. Invista no seu uso em tops também de comprimentos alongados, em alta na temporada.



Franzidos, Torções e Drapeados

Bottoms também podem trabalhar o efeito, especialmente através do cós.





Franzidos, Torções e Drapeados

Drapeados e torções também são boas opções. Atente para seu uso mais próximo das barras, finalizando as peças.





Franzidos, Torções e Drapeados



Franzidos, Torções e Drapeados

Torções são perfeitas para renovar os tops. Elas criam um diferencial de forma simples.

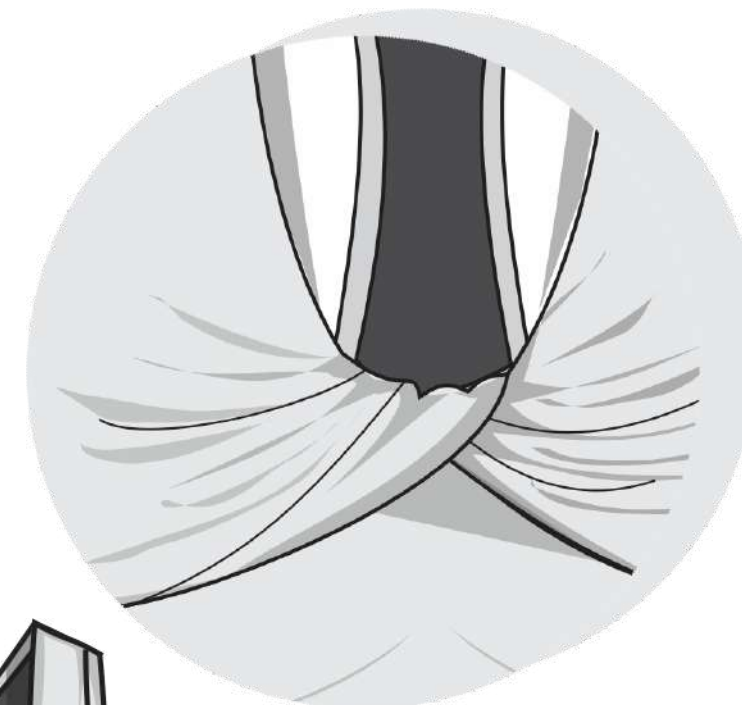
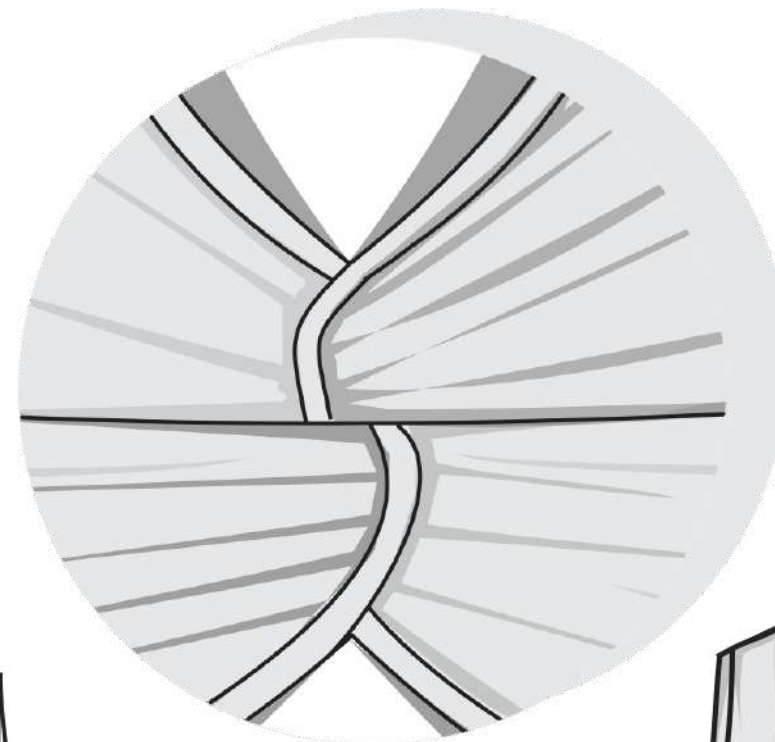
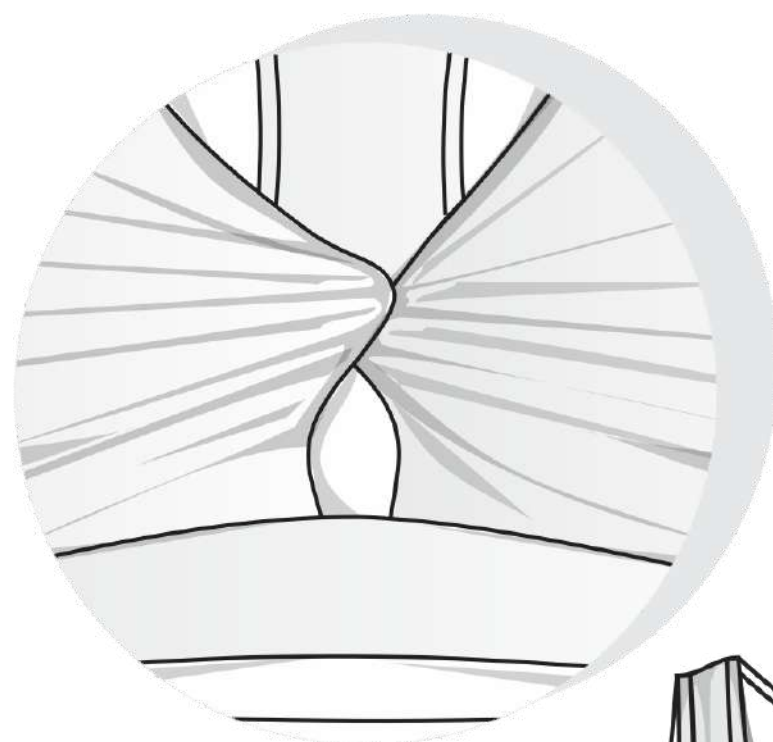



Franzidos, Torções e Drapeados

Outra forma de explorar as torções é trabalhá-las nas costas, criando detalhes delicados. Veja que até mesmo T-shirts podem se renovar através dessa forma.

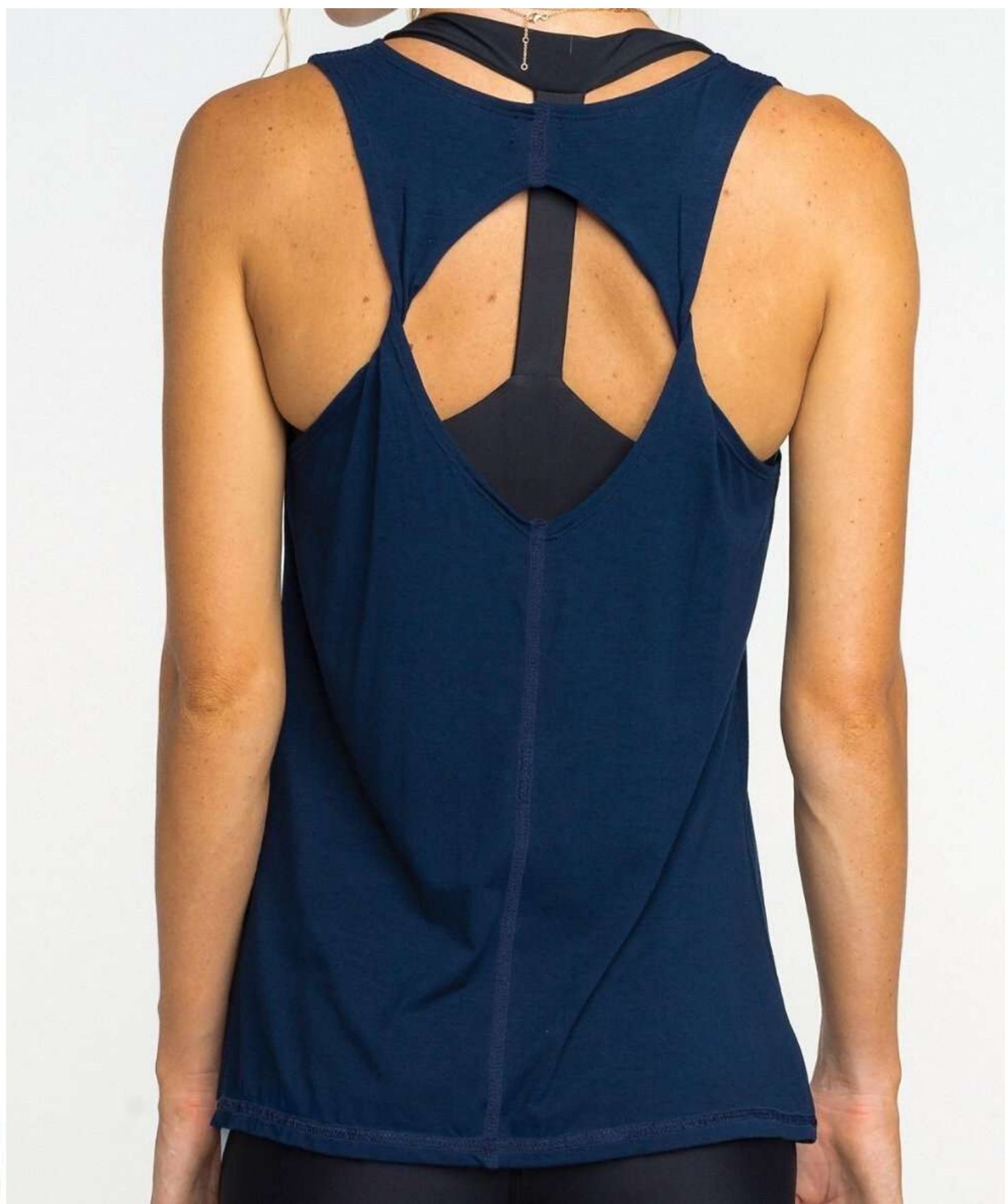



Recortes

Recortes ganham maior importância no verão 2020/21, sendo um bom recurso criativo para peças de vestuário, malharia retilínea, moda íntima, fitness e moda praia. Selecionamos a seguir algumas formas de adequar aquilo que se vê nas passarelas para o seu segmento.





Recortes

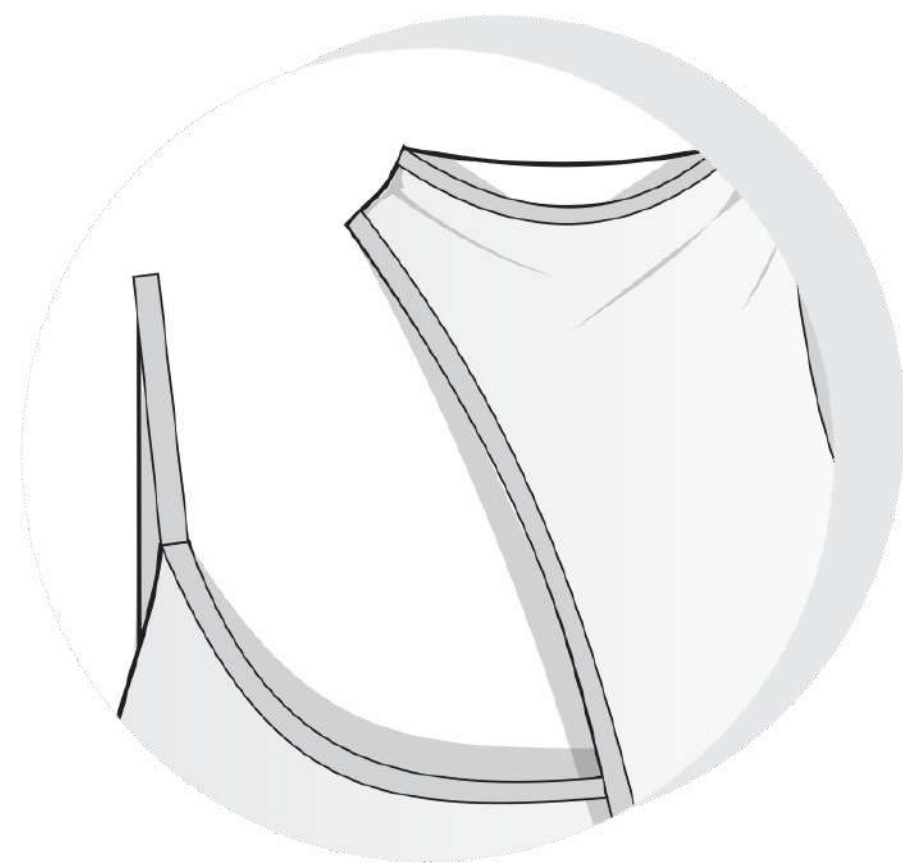
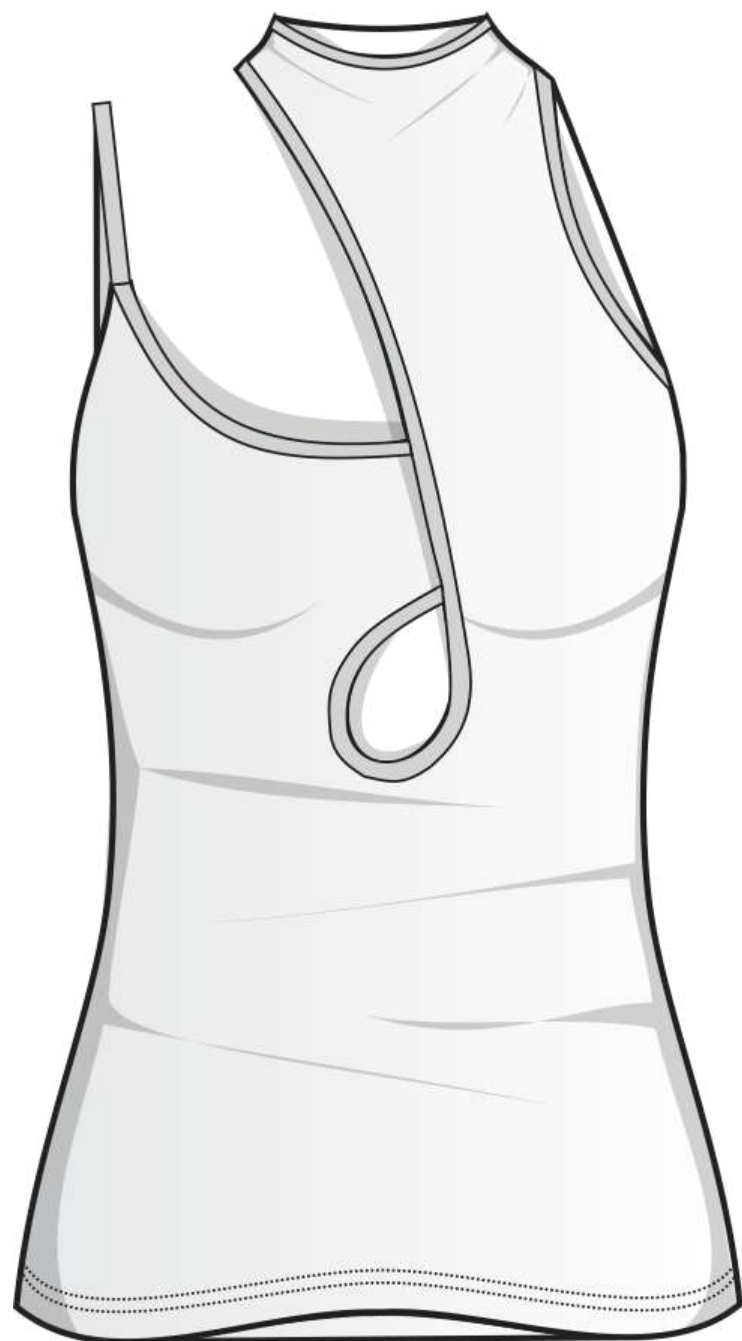

Recortes assimétricos, surpreendem e criam um diferencial nas peças. Porém, não esqueça que esses recortes devem ser bem pensados, para que a sustentação não seja prejudicada.





Recortes



Brincar com semicírculos e geometrias em laterais, decotes e detalhes são outras formas de explorar os recortes em tops.







Recortes



Dê maior atenção aos recortes laterais, eles serão recorrentes no vestuário feminino e são perfeitos para moda fitness. Crie-os tanto a partir de recortes quanto através de aviamentos como elásticos e tiras.





Alças Duplas

Peças de ombro único serão recorrentes no verão 2020/21, e uma forma de diferenciar esta modelagem é através do uso de alças duplas. Veja que o efeito pode ser explorado de diferentes formas, criando recortes assimétricos, diferenciando decotes ou simplesmente duplicando as tiras. Nas peças de activewear é possível trabalhar da mesma forma, veja a seguir.

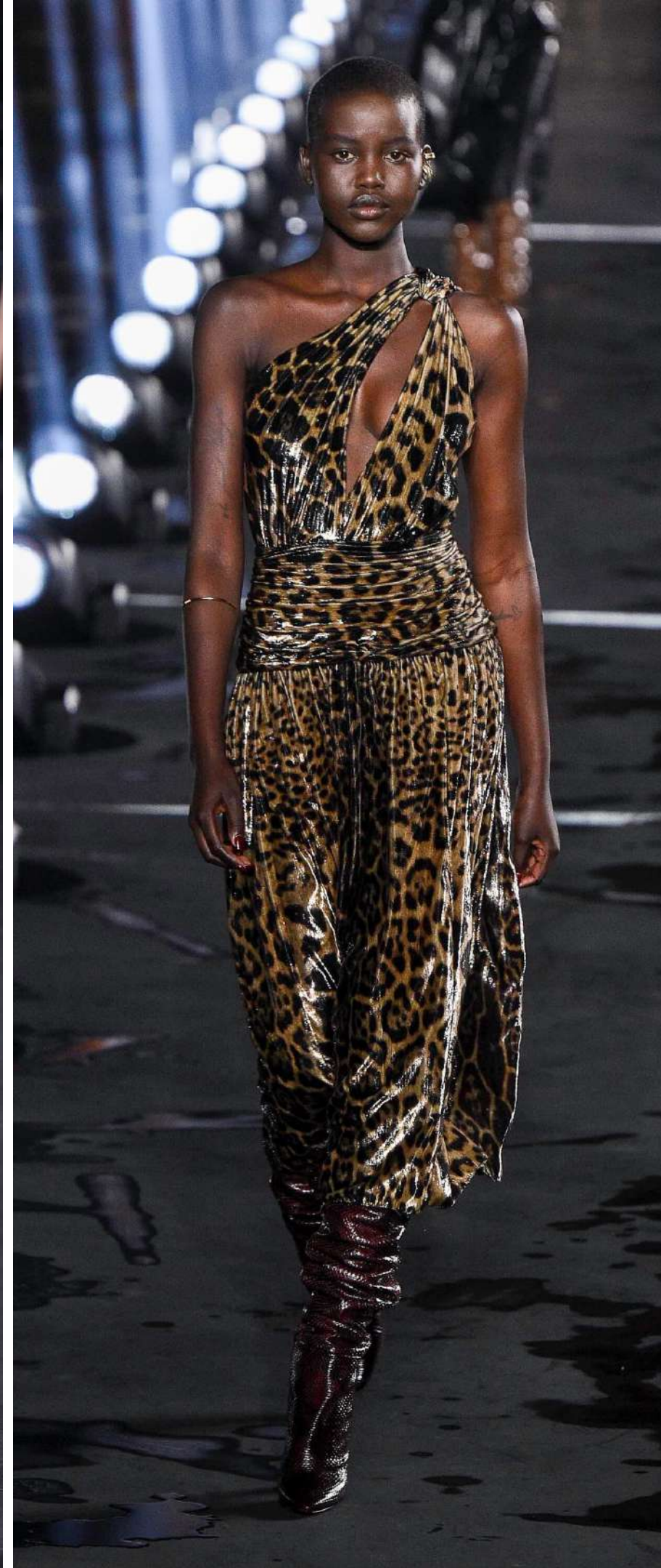



Alças Duplas

Não é necessário trabalhar com alças iguais, pelo contrário, a assimetria é indispensável para criar peças originais e criativas.

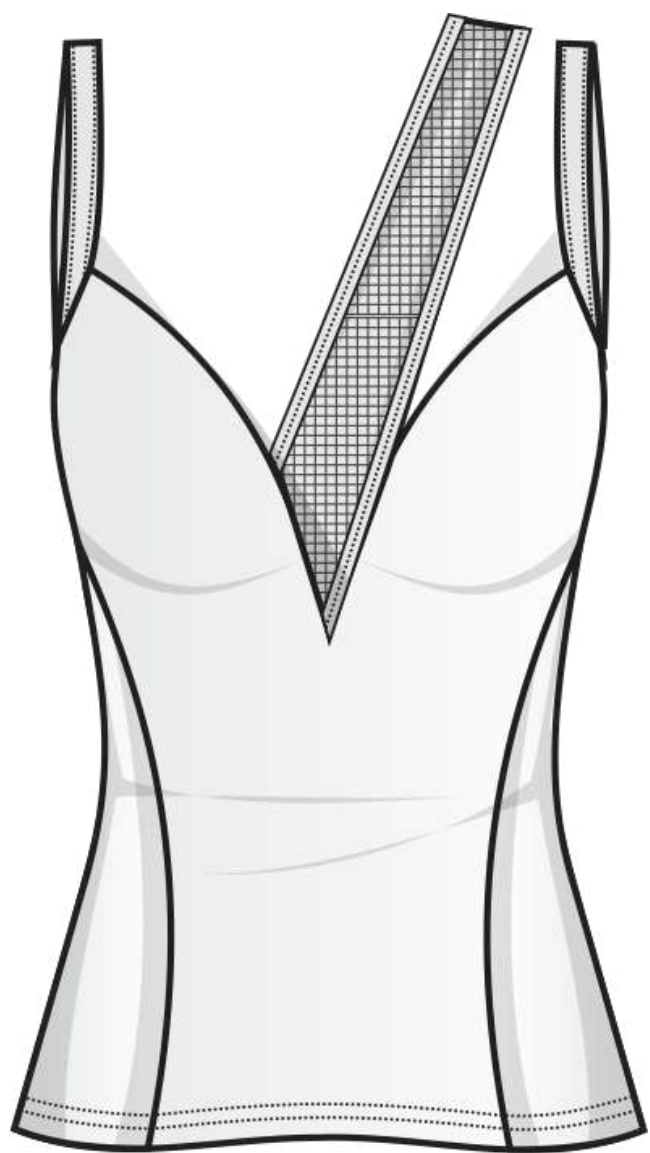



Boudoir

Peças de underwear vêm ganhando maior espaço como outwear, tendo como uma das peças-chave o corset. Repare que eles chegam influenciando as modelagens dos tops femininos nos desfiles internacionais e podem ainda servir de referência para outros segmentos, como o fitness. Veja a seguir algumas propostas que já estão no mercado internacional.





Alças finas, costuras marcantes em bojos e corpo da peça, remetendo a estrutura dos corpetes, podem ser aplicadas nos tops e até mesmo nos macacões. Dê preferência ao uso destes detalhes em peças lisas.







fashion
Ideas